

## Samsung QB43C Pantalla plana para señalización digital 109,2 cm (43") LCD Wifi 350 cd / m<sup>2</sup> 4K Ultra HD Negro Procesador incorporado Tizen 7.0 16/7

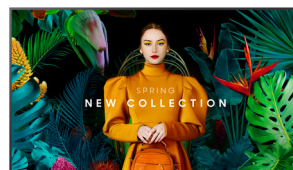

**Marca :** Samsung

**Familia de productos:** QBC

**Código del producto:**  
LH43QBCEBGCXEN

**Nombre del producto :**  
QB43C

Samsung QB43C. Diseño de producto: Pantalla plana para señalización digital. Diagonal de la pantalla: 109,2 cm (43"), Tecnología de visualización: LCD, Resolución de la pantalla: 3840 x 2160 Píxeles, Brillo de pantalla: 350 cd / m<sup>2</sup>, Tipo HD: 4K Ultra HD. Wifi. Horas de funcionamiento (horas/días): 16/7. Sistema operativo instalado: Tizen 7.0. Color del producto: Negro

| Exhibición  |                         | Desempeño   |                       |
|---|-------------------------|---|-----------------------|
| Tipo de pantalla                                      | VA                      | Horas de funcionamiento (horas/días)              | 16/7                  |
| Diagonal de la pantalla *                             | 109,2 cm (43")          | HDCP  | ✓                     |
| Tecnología de visualización *                         | LCD                     | HDCP versión                                      | 2.2                   |
| Resolución de la pantalla *                           | 3840 x 2160 Píxeles     | <b>Control de energía</b>                         |                       |
| Brillo de pantalla *                                  | 350 cd / m <sup>2</sup> | Consumo energético *                              | 121 W                 |
| Tipo HD *   | 4K Ultra HD             | Consumo energético (en suspensión)                | 0,5 W                 |
| Pantalla táctil *                                     | ✗                       | Clase de eficiencia energética (SDR)              | G                     |
| Tiempo de respuesta                                   | 8 ms                    | Consumo de energía (SDR) por 1000 horas           | 74 kWh                |
| Razón de contraste (típica)                           | 4000:1                  | Voltaje de entrada AC                             | 100 - 240 V           |
| Nombre comercial de la relación de contraste dinámico | Mega Contrast           | Frecuencia de entrada AC                          | 50/60 Hz              |
| Ángulo de visión, horizontal                          | 178°                    | Escala de eficiencia energética                   | De la A a la G        |
| Ángulo de visión, vertical                            | 178°                    | <b>Sistema informático</b>                        |                       |
| Tamaño de píxel                                       | 0,245 x 0,245 mm        | Sistema informático *                             | ✓                     |
| Diagonal de pantalla                                  | 108 cm                  | Tipo de sistema informático                       | Sistema en chip (SoC) |
| Intervalo de escaneo horizontal                       | 30 - 81 kHz             | Procesador incorporado *                          | ✓                     |
| Intervalo de escaneo vertical                         | 48 - 75 Hz              | Sistema operativo instalado                       | Tizen 7.0             |
| Índice de niebla                                      | 2%                      | <b>Peso y dimensiones</b>                         |                       |
| Frecuencia de píxeles (máx.)                          | 594 MHz                 | Ancho de la pantalla                              | 969,5 mm              |
| Espacio de color RGB                                  | NTSC                    | Profundidad de pantalla                           | 28,5 mm               |
| Gama de colores                                       | 72%                     | Altura de pantalla                                | 557,8 mm              |
| <b>Puertos e Interfaces</b>                           |                         | Peso de pantalla                                  | 8,8 kg                |
| Número de puertos HDMI *                              | 3                       | <b>Empaquetado</b>                                |                       |
| Versión HDMI  | 2.0                     | Ancho del paquete                                 | 1093 mm               |
| Cantidad de puertos de entrada HDMI                   | 3                       | Profundidad del paquete                           | 126 mm                |
| Puerto DVI *  | ✗                       | Altura del paquete                                | 667 mm                |
| Puerto USB *  | ✓                       | Peso del paquete                                  | 11,3 kg               |
| Cantidad de puertos USB                               | 2                       | <b>Condiciones ambientales</b>                    |                       |
| Ethernet LAN (RJ-45) cantidad de puertos              | 1                       | Intervalo de temperatura operativa                | 0 - 40 °C             |
| RS-232  | ✓                       | Intervalo de humedad relativa para funcionamiento | 10 - 80%              |
| Puerto de datos infrarrojo                            | ✓                       |   |                       |
| Entrada remoto (IR)                                   | 1                       |   |                       |

| Diseño                              |  | Aprobaciones reguladoras    |                          |
|-------------------------------------|--|-----------------------------|--------------------------|
| Diseño de producto *                | Pantalla plana para señalización digital | Certificación               | Class B 60950-1, 62368-1 |
| Colocación soportada *              | Interior                                 | Conexión                    |                          |
| Color del producto *                | Negro                                    | Ethernet *                  | ✓                        |
| Forma de la pantalla montaje VESA * | Plana<br>✓                               | Wifi *                      | ✓                        |
| Interfaz de panel de montaje        | 200 x 200 mm                             | Detalles técnicos           |                          |
| Ancho del marco (inferior)          | 1,15 cm                                  | Salida de audio (mini jack) | 1                        |
| Ancho del marco (lateral)           | 1,15 cm                                  | Otras características       |                          |
| Ancho del marco (superior)          | 1,15 cm                                  | Bluetooth                   | ✓                        |
| Color del bisel                     | Charcoal Black                           | Memoria Flash               | 8000 MB                  |
| Tipo de montaje                     | Pared                                    | Puertos de entrada RS-232   | 1                        |
| Desempeño                           |  | Puertos de salida RS-232    | 1                        |
| Utilizar con *                      | Universal                                | Puertos de entrada RJ-45    | 1                        |
|                                     |  | Optional features           | WMN-B50SC STN-L4355C     |



8806094991741

### Catalog Object Cloud



Disclaimer. The information published here (the "Information") is based on sources that can be considered reliable, typically the manufacturer, but this Information is provided "AS IS" and without guarantee of correctness or completeness. The Information is only indicative and can be changed at any time without notification. No rights can be based on the Information. Suppliers or aggregators of this Information do not accept any liability with regard to the content of (web)pages and other documents, including its Information. The publisher of the Information can not be held liable for the content of 3rd party websites that are linking this Information or are linked to from this Information. You as the User of the Information are solely responsible for the choice and usage of this Information. You are not entitled to transfer, copy or otherwise multiply or distribute the Information. You are obliged to follow the directions of the copyright owner(s) with regard to the use of the Information. Exclusively Dutch law is applicable. With regard to price and stock data on the site, the publisher followed a number of starting points, which are not necessarily relevant for your private or business circumstances. Therefore, the price and stock data are only indicative and are subject to changes. You are personally responsible for the way you use and apply this information. As a user of the Information or sites or documents in which this Information is included, you will adhere to standard fair use including avoidance of spamming, ripping, intellectual-property violations, privacy violations, and any other illegal activity.