

## Samsung QM65C Pantalla plana para señalización digital 165,1 cm (65") LCD Wifi 500 cd / m<sup>2</sup> 4K Ultra HD Negro Tizen 24/7

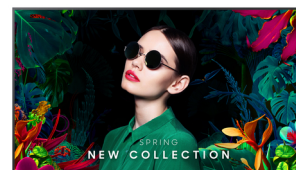

Marca : Samsung

Familia de productos: QMC

Código del producto:  
LH65QMCEBGCXEN

Nombre del producto :  
QM65C

Samsung QM65C. Diseño de producto: Pantalla plana para señalización digital. Diagonal de la pantalla: 165,1 cm (65"), Tecnología de visualización: LCD, Resolución de la pantalla: 3840 x 2160 Píxeles, Brillo de pantalla: 500 cd / m<sup>2</sup>, Tipo HD: 4K Ultra HD. Wifi. Horas de funcionamiento (horas/días): 24/7. Sistema operativo instalado: Tizen. Color del producto: Negro

Exhibición		Diseño	
Tipo de pantalla	VA	Ancho del marco (superior)	1,15 cm
Retroiluminación LED	✓	Color del bisel	Charcoal Black
Diagonal de la pantalla *	165,1 cm (65")	<b>Desempeño</b>	
Tecnología de visualización *	LCD	Utilizar con *	Universal
Resolución de la pantalla *	3840 x 2160 Píxeles	Horas de funcionamiento (horas/días)	24/7
Brillo de pantalla *	500 cd / m <sup>2</sup>	HDCP	✓
Tipo HD *	4K Ultra HD	HDCP versión	2.2
Pantalla táctil *	✗	<b>Control de energía</b>	
Tiempo de respuesta	8 ms	Consumo energético *	187 W
Razón de contraste (típica)	4000:1	Consumo energético (en suspensión)	0,5 W
Nombre comercial de la relación de contraste dinámico	Mega Contrast	Clase de eficiencia energética (SDR)	G
Ángulo de visión, horizontal	178°	Consumo de energía (SDR) por 1000 horas	135 kWh
Ángulo de visión, vertical	178°	Voltaje de entrada AC	100 - 240 V
Tamaño de pixel	0,372 x 0,372 mm	Frecuencia de entrada AC	50/60 Hz
Diagonal de pantalla	163 cm	Escala de eficiencia energética	De la A a la G
Intervalo de escaneado horizontal	30 - 81 kHz	<b>Sistema informático</b>	
Intervalo de escaneado vertical	48 - 75 Hz	Sistema operativo instalado	Tizen
Índice de niebla	25%	Versión de sistema operativo	7,0
Frecuencia de píxeles (máx.)	594 MHz	<b>Peso y dimensiones</b>	
Gama de colores	72%	Ancho de la pantalla	1456,8 mm
<b>Puertos e Interfaces</b>		Profundidad de pantalla	28,5 mm
Número de puertos HDMI *	3	Altura de pantalla	831,9 mm
Versión HDMI	2.0	Peso de pantalla	21,5 kg
Cantidad de puertos de entrada HDMI	3	<b>Empaquetado</b>	
Puerto DVI *	✗	Ancho del paquete	1616 mm
Cantidad de DisplayPorts *	1	Profundidad del paquete	164 mm
Entrada de DisplayPorts	1	Altura del paquete	945 mm
Versión de DisplayPort	1.2	Peso del paquete	28 kg
Puerto USB *	✓	<b>Condiciones ambientales</b>	
Cantidad de puertos USB	2	Intervalo de temperatura operativa	0 - 40 °C
Salida de audio (L,R)	1		
RS-232	✓		
Puerto de datos infrarrojo	✓		

Diseño		Condiciones ambientales	
Diseño de producto *	Pantalla plana para señalización digital	Intervalo de humedad relativa para funcionamiento	10 - 80%
Colocación soportada *	Interior	<b>Aprobaciones reguladoras</b>	
Color del producto *	Negro	Certificación	Class B 60950-1, 62368-1
Forma de la pantalla montaje VESA *	Plana ✓	<b>Conexión</b>	
Interfaz de panel de montaje	400 x 300 mm	Ethernet *	✓
Ancho del marco (inferior)	1,15 cm	Wifi *	✓
Ancho del marco (lateral)	1,15 cm	<b>Otras características</b>	
		Bluetooth	✓
		Memoria Flash	16000 MB
		Optional features	WMN-B50SC STN-L4355C



8806094973945



8592978480509

### Catalog Object Cloud



Disclaimer. The information published here (the "Information") is based on sources that can be considered reliable, typically the manufacturer, but this Information is provided "AS IS" and without guarantee of correctness or completeness. The Information is only indicative and can be changed at any time without notification. No rights can be based on the Information. Suppliers or aggregators of this Information do not accept any liability with regard to the content of (web)pages and other documents, including its Information. The publisher of the Information can not be held liable for the content of 3rd party websites that are linking this Information or are linked to from this Information. You as the User of the Information are solely responsible for the choice and usage of this Information. You are not entitled to transfer, copy or otherwise multiply or distribute the Information. You are obliged to follow the directions of the copyright owner(s) with regard to the use of the Information. Exclusively Dutch law is applicable. With regard to price and stock data on the site, the publisher followed a number of starting points, which are not necessarily relevant for your private or business circumstances. Therefore, the price and stock data are only indicative and are subject to changes. You are personally responsible for the way you use and apply this information. As a user of the Information or sites or documents in which this Information is included, you will adhere to standard fair use including avoidance of spamming, ripping, intellectual-property violations, privacy violations, and any other illegal activity.